

# Bleach'n Smile

## Chairside Bleaching



**Bleach'n  
Smile**



nur  
**1**  
Termin

bis zu  
**10**  
Töne

ab  
**20**  
Minuten\*

## Verfärbungen gezielt und effektiv behandeln, damit Ihre Patienten wieder lachen können

**Strahlend weiße Zähne mit Bleach'n Smile Automix Set – ausschließlich für die Verwendung am Behandlungsstuhl entwickelt.**

Weißer Zähne gehören zum Anspruch an ein gepflegtes Äußeres und stehen für Gesundheit, Pflege und Erfolg. Es heißt, Menschen mit weißen Zähnen seien selbstbewusster, sympathischer und erfolgreicher im Job und in der Liebe. Viele Menschen leiden unter devitalen oder krankhaft verfärbten Zähnen. Zustandekommen durch Krankheiten oder Unfälle werden dunkle Zähne als äußerst lästig empfunden. Chairside-Bleaching ist daher gefragter denn eh und je.

**Profitieren Sie als Zahnarzt von dem Wunsch Ihrer Patienten** nach strahlend weißen Zähnen. Mit dem Bleach'n Smile Automix Set geben wir Ihnen das ideale Produkt an die Hand.

### Ihre Vorteile Bleach'n Smile System

Die spezielle Formel mit **Kaliumnitrat** und **Natriumfluorid** hilft Empfindlichkeiten vorzubeugen!

- ✓ **pH-neutraler** Wert von 7,3 (pH-Wert Blut = 7,4)
- ✓ Äußerst **schonend** zum natürlichen Zahn
- ✓ **Zuverlässig** und **schnell** in der Anwendung
- ✓ Bleaching von **devitalen/verfärbten Zähnen**
- ✓ Ideale **standfeste Konsistenz** für eine **angenehme** und **einfache** Verarbeitung
- ✓ **Wasserbasiert** – schützt vor Austrocknung der Zähne
- ✓ **Kaum Sensibilitäten** nach der Behandlung
- ✓ Aktiver **Kariesschutz** durch Xylitol (After Bleaching Care)
- ✓ Sehr gute **Abdeckung** und **Schutz** der Gingiva (Dental Dam)
- ✓ **Wirtschaftlichkeit** durch **Doppelkammersystem** + **Sicherheitsclip**

# Doppelkammersystem + Sicherheitsclip

Erst in der Mischkanüle werden Bleichgel und Aktivator gemischt. Das Doppelkammersystem in Verbindung mit dem Sicherheitsclip sorgt für Lagerstabilität und ermöglicht es Ihnen, nur so viel Gel zu aktivieren, wie Sie tatsächlich benötigen. Das gemischte Gel enthält 35% Wasserstoffperoxid.

## Vorteile des Systems

- ✓ **Schnelleres** und **einfacheres Handling** als mit zwei einzelnen Spritzen
- ✓ Sichere Lagerung: **Keine Entmischung** und **keine Blasenbildung**
- ✓ Präzise **Portionierung** und dadurch **längere Verwendung**
- ✓ **Wirtschaftlichkeit**: Nur so viel Gel aktivieren wie für Behandlung benötigt wird



## Schritt für Schritt zu überzeugenden Ergebnissen

### Ausgangssituation – 2M 2



Der Wunsch nach einem strahlenden Lächeln.

### 1 Polieren + Zahnfarbe bestimmen



Vorpolieren mit fluoridfreier Polierpaste.

### 2 Gingivaschutz auftragen

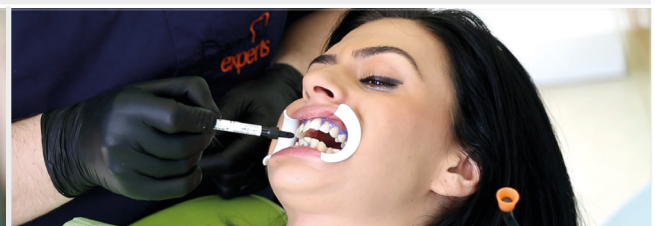

Nach dem Einsetzen des Wangen-/Zungenabhalters applizieren und polymerisieren Sie den Bleach'n Smile Dental Dam (Gingivaschutz). *Wichtig: Schützen Sie die Lippen vor dem Einsetzen des Wangen-/Zungenabhalters mit Vaseline.*

### 3 Bleach'n Smile Gel applizieren



Tragen Sie nun das Bleach'n Smile Gel auf die labialen Zahnflächen auf (Schichtdicke 1–2 mm).

### 4 Bleaching Gel absaugen



Nach einer 10-minütigen Einwirkzeit saugen Sie das Gel wieder ab.

### 5 Säubern



Spülen Sie die Zähne nun sorgfältig ab. Bei Bedarf können Sie die Prozedur bis zu zweimal wiederholen.

### 6 Dental Dam entfernen



Entfernen Sie den Dental Dam nun ganz einfach vorsichtig mit einer Sonde/Pinzette.

### 7 After Bleaching Care



Tragen Sie zum Schluss noch die After Bleaching Care Creme zur Remineralisierung und Desensibilisierung der Zähne auf.

### Endergebnis – OM 2



# Bleach'n Smile auf einen Blick

## In-Office Bleaching

Ausschließlich für die Verwendung am Behandlungsstuhl entwickelt.

### Indikationen:

- Medizinische Aufhellung von Zähnen
- Für labiale Zahnflächen
- Für devitale oder krankhaft verfärbte Zähne geeignet
- Endo-Bleaching

### Refill Sets



**Bleach'n Smile Gel**  
mit 35 % Wasserstoffperoxid  
nach dem Mischen

Art.-Nr. 237051

#### Ihre Vorteile

- ✓ Ideale standfeste Konsistenz
- ✓ Einfache schnelle Anwendung
- ✓ Schnelle Tiefenwirkung
- ✓ Schonend zum natürlichen Zahn
- ✓ pH-neutraler Wert von 7,3
- ✓ Keine Entmischung
- ✓ Keine Blasenbildung
- ✓ Zuverlässig



**Dental Dam**  
für den sicheren Schutz  
der Gingiva

Art.-Nr. 237020

#### Ihre Vorteile

- ✓ Gute Haftung an der Gingiva
- ✓ Geringe Wärmeentwicklung
- ✓ Einfache Anwendung
- ✓ Starker Kontrast zur Gingiva
- ✓ Zeitersparnis ggü. Kofferdam
- ✓ Hohe Standfestigkeit



enthält  
Kaliumnitrat  
und  
Natrium-  
fluorid

Art.-Nr. 237050



1 x Bleach'n Smile Gel 35 % H<sub>2</sub>O<sub>2</sub>, 5 g  
1 x Dental Dam, 1,5 g, inkl. Applikationskanülen  
1 x After Bleaching Care Creme, 2 ml



**After Bleaching Care Creme**  
zur Remineralisierung und  
Desensibilisierung der Zähne

Art.-Nr. 237052

#### Ihre Vorteile

- ✓ Aktiver Kariesschutz durch Xylitol
- ✓ Reduziert Sensibilitäten nach Bleaching Behandlung
- ✓ Reduziert Hypersensibilitäten

## Home Bleaching

Bleach'n Smile Home ist ein Bleichgel zur Aufhellung verfärbter Zähne. Es eignet sich zur schonenden Behandlung mittels einer individuell angefertigten Schiene. Nach Einweisung durch den Zahnarzt kann der Patient das Material selbstständig anwenden.

### Indikationen:

- Aufhellung devitaler oder krankhaft verfärbter Zähne\*
- Medizinische Aufhellung von Zähnen

### Ihre Vorteile:

- ✓ Starke Wirkung
- ✓ Einfache und sichere Anwendung
- ✓ Erhältlich in zwei Geschmacksrichtungen
- ✓ Kaum Sensibilitäten nach der Behandlung

\*unter Verwendung einer Schiene



enthält  
Kaliumnitrat  
und  
Natrium-  
fluorid

Pfefferminz (Art.-Nr. 237035)  
Kirsch (Art.-Nr. 237031)



## Kontakt

Wir sind gerne für Sie da:

Telefon	+49 (0) 6003 814-0
Fax	+49 (0) 6003 814-906
E-Mail	info@schuetz-dental.de

**[www.schuetz-dental.de](http://www.schuetz-dental.de)**

Besuchen Sie uns online und profitieren Sie von exklusiven Rabatten in unserem Onlineshop.

**Schütz Dental Newsletter**

Abonnieren Sie unseren Newsletter und profitieren Sie von vielen Vorteilen: [www.sdent.eu/newd](http://www.sdent.eu/newd)

